

NaturKulturVarde

Aftale mellem Varde Kommune og NaturKulturVarde

NaturKulturVardes rammer

NaturKulturVarde er en selvejende institution, hvis hovedbidragsyder er Varde Kommune. NaturKulturVarde har desuden indtægtsdækket virksomhed.

NaturKulturVardes Vision og Mission

NKV's vision er:

At skabe en fremtidsorienteret og bæredygtig natur-, livsstils- og friluftsfremstilling med udgangspunkt i den vestjyske kulturhistorie

Via partnerskaber og netværk, at skabe et omdrejningspunkt for erfaringsbaseret aktivitet, kulturdannende læring og frie oplevelser - både til skoler, institutioner, borgere, organisationer/grupper og turister.

NKV's mission er:

At imødekomme informations- og fritidssamfundets oplevelsestrends og behov for aktiv læring med udgangspunkt i den lokale kulturhistorie

At skabe en bred vifte af ydelser og tilbud, der opfylder behovet for aktivitet og oplevelser primært under åben himmel i natur- og kulturlandskaber

At formidle oplevelsesturisme og målrettet undervisning og læring

At skabe bedre rum, rammer og muligheder for natur- og kulturoplevelser

At være et alternativ til gængse motionstilbud og udbyde aktiviteter til mennesker i genoptrænings- og rehabiliteringsforløb og til mennesker, der skal ændre livsstil.

NaturKulturVardes organisering og Økonomi

Den overordnede ledelse af NaturKulturVarde varetages af bestyrelsen, der er bredt sammensat af repræsentanter fra erhvervslivet, private organisationer såvel som kommunale repræsentanter. Bestyrelsen lægger, og godkender de overordnede rammer for NaturKulturVardes drift og udvikling.

Ansvaret for den daglige drift ligger hos lederen af NaturKulturVarde.

Bestyrelse 2014-2018

Mads Sørensen, Formand, udpeget af Varde Byråd

Hanne Voetmann, Næstformand, Formand for Friluftsrådet (Syd)

Anders Skov, Direktør, Åge V. Jensen Naturfond

Holger Grumme Nielsen, udpeget af Varde Byråd

Jacob Andreasen, Direktør, SE Sydenergi

Marianne Bruun Kristiansen, udpeget af Varde Byråd

Colin Seymour, Turistchef, Varde Erhvervs- og Turistråd

Lisbet Rosendahl, udpeget af Varde Byråd

Claus K. Jensen, Direktør, Museet for Varde By og Omegn

NaturKulturVarde

NaturKulturVardes struktur

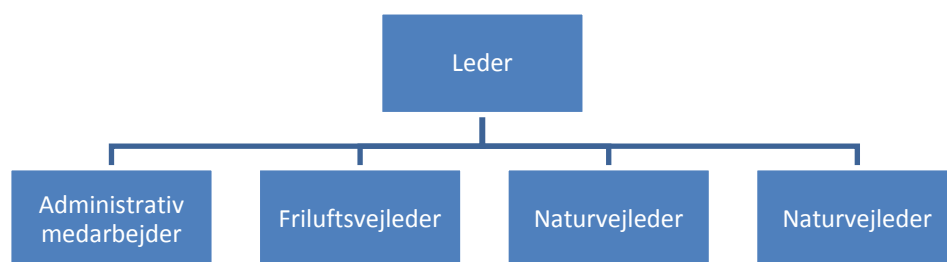

Der er 5 fuldtidsansatte medarbejdere i NaturKulturVarde. De 5 medarbejdere fordeler sig på 5 årsværk.

Leder – 1 årsværk

Administrativ medarbejder – 1 årsværk

Friluftsvejleder – 1 årsværk

2 Naturvejledere – 2 årsværk

NaturKulturVardes budget for 2014

Indtægter	Budget 2014
Driftstilskud Varde Kommune	1.966.720,00
Tur guidning	75.000,00
Arrangement for grupper	250.000,00
Andre tilskud	220.000,00
Fonds - og projektsøgning	420.000,00
Indtægter	2.931.720,00
Udgifter	
Arrangementer	75.000,00
Projekter (*Ny -dec 12)	420.000,00
Drift - Blåvand Naturcenter	20.000,00
Skovfoged bolig - leje og drift	130.000,00
Grej, materiel, og transport	85.000,00
Løn mv. - fastansatte	1.900.000,00
Løn - eksterne	30.000,00
Pr, markedsføring, hjemmeside	50.000,00
Kurser, Seminarer & Konferencer	30.000,00
Revision, it og administration	150.000,00
Udgifter	2.890.000,00

NaturKulturVarde

De politiske rammer – Kommune

Varde Kommunes vision 2030

Varde Kommune – i ét med naturen

NaturKulturVardes opgaver ligger helt i tråd med Varde Kommunes nye vision for 2030.

Som det fremgår i visionen:

”Vi lever aktivt i det fri og bringer naturen ind i hverdagen. Friluftslivet giver sundhed, læring og livskvalitet – her går man i ét med naturen.”

”Udeskolerne giver sunde og glade børn – og aktiv læring i verdensklasse. Vi går foran i udviklingen af læring i og om naturen, så andre inspireres til at undervise i det fri.”

”Foreninger og frivillige skaber store årlige begivenheder, der tiltrækker friluftsfolk og naturinteresserede fra hele verden.”

”Friluftsliv og adventurelivet danner grobund for udvikling af oplevelsesøkonomien i form af services, produkter og ideer, som understøtter rekreation, turisme og events. Oplevelsesturismen udnytter Vesterhavet, heden, skovene og åen samt Vadehavets unikke status som verdensnatur-arv.”

”Turistsæsonen strækker sig over hele året. Vadehavet, Vesterhavet og de unikke landskaber skaber sammen med gastronomiske og kulturelle aktiviteter såvel luksuriøse som helt rå og enkle naturoplevelser.”

Varde Kommunes Fritids-, Idræts – Og Kulturpolitik.

Varde Kommune har ligeledes formuleret en politik indenfor Natur, Friluftsliv, klubarbejde mv. Her fremgår det bl.a.:

- 1. At der fremmes spændende, oplevelsesrige og udfordrende Naturarealer i kommunen**
- 2. At der sættes fokus på den rige natur og friluftslivets betydning for udvikling i kommunen**
- 3. At lade marginaljorder indgå som led i naturgenopretning og herunder også til rekreative formål**

NaturKulturVarde

NaturKulturVardes strategiske fokusområder og opgaver

Formidling – udvikling og udførelse

NaturKulturVarde er Varde Kommunes fyrtårn indenfor formidling.

Formidling (og udviklingen af denne) er NaturKulturVardes kerneydelse, og organisationen tilbyder aktiviteter til mange forskellige målgrupper – borgere, turister, erhvervslivet, foreninger - børn såvel som voksne.

Aktiviteterne bliver skræddersyet efter behov så f.eks. grupper med handicap, sociale problemer, etniske grupper, el. lign kan få den bedst mulige oplevelse.

Den fortsatte udvikling af formidlingen er væsentlig for organisationen, da det samfundsmæssige behov udvikler sig løbende.

Vi er bevidste om, at det forpligter at formidle i de smukke og særlige naturområder, og en meget vigtig opgave er at videregive budskabet om at passe på den natur og de kulturlevn, vi er omgivet af.

Udvikling af naturrum

NaturKulturVarde arbejder for at de udendørs rammer er basis for den formidling der tilbydes.

Et væsentligt samarbejdsområde handler derfor om udvikling af natur- og formidlingsrum, så forudsætningerne for formidlingen forbedres, og borgere såvel som gæster får bedre mulighed for også på egen hånd at benytte rammerne som aktivitets- såvel som rekreationsrum.

Som en af hovedaktørerne inden for formidling i den kommende Naturpark Vesterhavet, og den del af Nationalpark Vadehavet der ligger i Varde Kommune, har NaturKulturVarde et indgående kendskab til området og dets natur- og kulturværdier, og er med til at tilbyde en formidling der er levende, aktuel og spændende.

NaturKulturVarde støtter op omkring lokale initiativer i kommunen, og har igennem tiden været inddraget i mange projekter som etablering af "Naturpark Vesterhavet", "Fortællinger i Naturpark Vesterhavet", "Vadehavsprojektet", "Karlsgårde Friluftsliv" og har bidraget med projektoplæg og ansøgning ift. etablering af et nyt "Blåvand Naturcenter". Derudover er NaturKulturVarde involveret i Nationale projekter som "Ny National Friluftspolitik", og sidder som ansvarlige for bl.a. partner/formidler workshops for Nationalpark Vadehavets partnere.

En forudsætning for deltagelse i projekter, er at det understøtter NaturKulturVardes primære opgaver, mulighed for oplevelse, læring og aktiviteter.

Netværk & samarbejde

Samarbejde og netværksdannelse er en væsentlig del af NaturKulturVardes arbejdsområde.

Organisationen har et tæt samarbejde med Varde Kommune, kulturinstitutioner, turistbranchen, erhvervslivet, statslige instanser, frivillige organisationer samt lokale borgere og borgergrupper. Og engagementet er både lokalt og nationalt.

NaturKulturVarde

Skoletjeneste

NaturKulturVarde har indtil 2012, tilbudt skoler 2 timers gratis formidling under forudsætning af at skolerne selv kunne transportere sig til Gl. Skovfogedbolig eller Blåvand Naturcenter.

I årene 2012-2015 har NKV været involveret i NaturKulturSundhedskataloget – med enkeltstående tilbud, såvel som kompetenceudvikling for lærere/pædagoger indenfor Udeskole.

Fremadrettet forventes det at NKV vil være del af den naturfaglige rygsæk (NaturHistorieSundheds kataloget). I denne sammenhæng lægges al arbejde med skole/institutioner under Skoletjeneste.

Administration og drift

Administrationsopgaven og driften ved NaturKulturVarde er en helt grundlæggende forudsætning for at NaturKulturVarde kan levere de serviceydelser der udføres.

Ledelse og personale

Driften af NaturKulturVarde, varetages af lederen i samarbejde med bestyrelsen. Heri ligger blandt andet ansvar for personale, regnskab og budget, opsøgning og udvikling af nye tiltag, samt en væsentlig opgave i at sikre at organisationen indgår i relevante netværk og samarbejder.

Markedsføring

Markedsføring af NaturKulturVardes ydelser er essentiel, og udover det umiddelbare resultat ved at skaffe nye kunder, er NKVs markedsføring med til at skabe fokus om - og interesse for, de spændende naturområder, seværdigheder og oplevelser der findes i Varde Kommune. Markedsføringen foregår bredt, og gerne i samarbejde med andre aktører.

Øvrige administrationsopgaver

Af øvrige administrative opgaver kan nævnes hjemmeside, billeshåndtering, kundebetjening, afrapportering, bogføring samt dialog og aftalestyring med de mange eksterne samarbejdspartnere der er en del af husets netværk.

NaturKulturVarde

Mål for udvikling i 2015

MÅL	Handleplaner	Succeskriterier
Udvikling af nye tiltag (Udvikling af nye ture)	Afprøve og udvikle en række nye formidlingstiltag	Pressen og befolkningens bevågenhed.
Direkte formidling (Afvikling af ture)	<p>Offentlige ture (Ta på tur ture)</p> <p>Bestilte ture</p> <p>Vaks aktiviteter</p> <p>Events Maj Fest & Kulturugen Skovens Dag August Varde Å dag (styregruppe + udøvende) September Karlsgårde Dag Oktober Halloween December Jul ved Gl. Skovfogedbolig</p>	<p>At få nye kunder (turister & borgere) Giver grundlag for at udvikle og tilbyde bestilte ture. Af særlige fokusområder i 2015 kan nævnes Nationalpark Vadehavet (herunder Unesco Verdensarv) samt Naturpark Vesterhavet.</p> <p>Guidede ture. NKV kommer bredt ud til private, virksomheder, foreninger mv.</p> <p>Kommunens skolebørn får nogle lærerige oplevelser og aktiviteter.</p> <p>Skabe fokus omkring Varde Kommunes naturområder Skabe opbakning Bibeholde tradition</p>
Udvikling af Naturrum (Herunder projekter)	<p>Blåvand Naturcenter</p> <p>Karlsgårde Friluftsliv</p> <p>Fortællinger i Naturpark Vesterhavet</p>	<p>Optimering af formidlingstilbud med udgangspunkt fra Naturcentret.</p> <p>Trække turister og borgere til den østlige del af kommunen. Bedre natur- og frilufts-faciliteter for skoler</p> <p>Indvielse, oplysning og brug af applikation.</p>

NaturKulturVarde

	Naturpark Vesterhavet	Indvielse og brug i forbindelse med formidling for 2015.
	Årets cykelkommune	Tilbyde nye ture.
Administration (Markedsføring & Salg)	Ta på tur folderen	Skabe fokus og salg af ture Netværket – samarbejde med turistaktører. Dialog med den lokale og nationale presse i forbindelse med arrangementer der kan markedsføre kommunen overfor borgere (lokale & nationale såvel som turister)
Netværk & Samarbejde	Udvikle, opsøge og udføre netværksarbejde Herunder med: Vadehavets Formidlerforum Nationalpark Vadehavet Naturvejledernetværk Varde Kommune Naturpark Vesterhavet Naturstyrelsen Varde ET Åge V Jensen Naturfond Erhvervsdrivende Lokale foreninger Grønt Råd Varde og Omegns Museum Varde Forsyning Udvidet chefmøder m.fl.	Bibeholde de gode relationer som sikrer fremadrettede samarbejdsprojekter, og ideer til nye tiltag.
Skoletjeneste	Udvikle Skoletjeneste	Fortsætte ydelser fra NKS kataloget indtil Aug 2015. Arbejde med den Naturfaglige rygsæk /NaturHistorieSundheds Katalog. Udeskole